Saxopnon Sopran

Polka

24. Es Tänzli für ds Müetti

Emil Meier

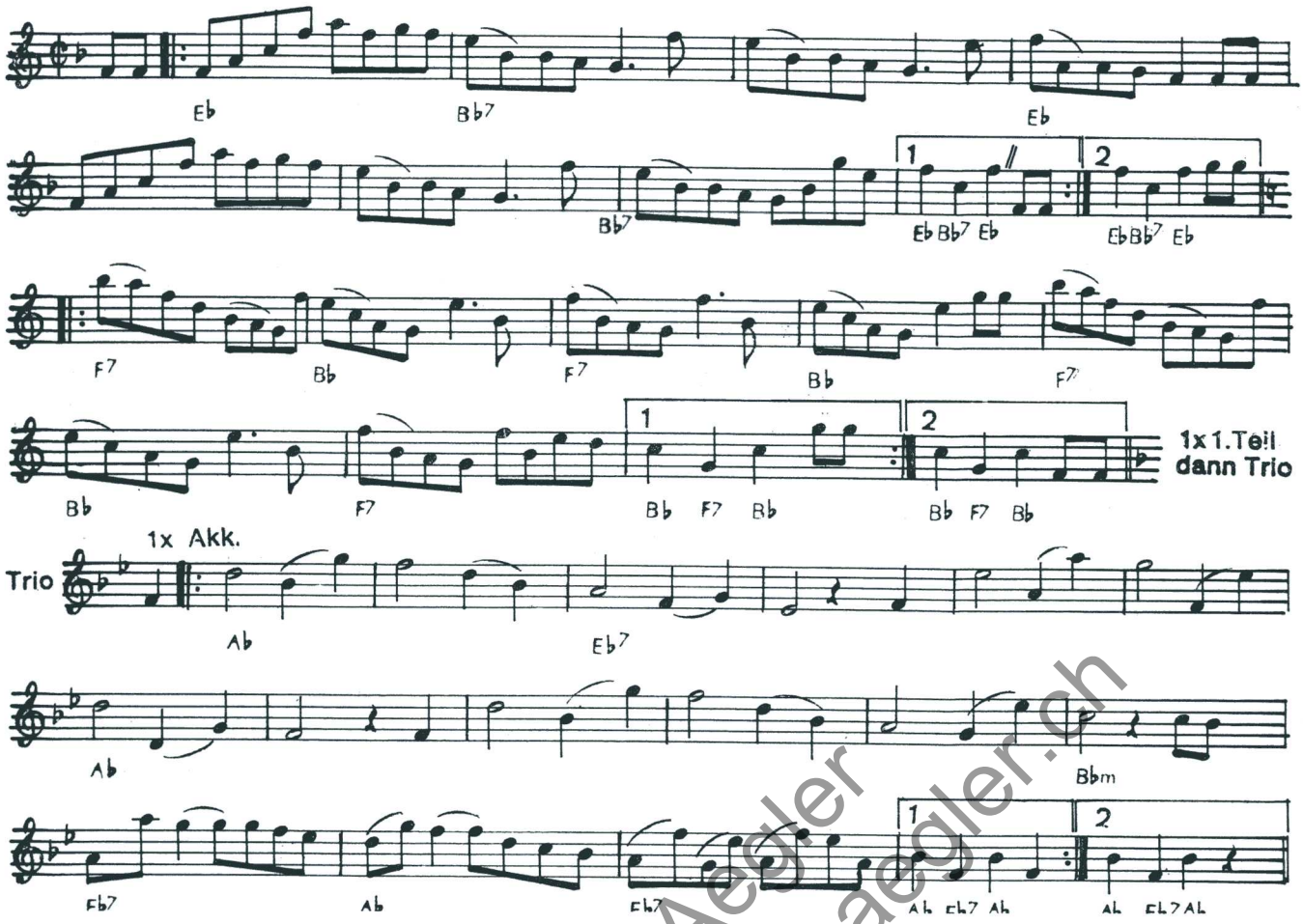

Musikverlag Gottfried Aegler, Erlenbach i. S. (1971)

Bezifferung für C-Instrument

Auf Schallplatte Teil-Record T-1292
Erscheint auch auf Top-Disc

Musterseite
© Musikverlag Aegler
www.musikverlag-aegler.ch

2. Stimme Sax. Sopr. in B

Polka Rheinländer

„Es Tänzli für z'Müetti.

Meiner lieben Mutter herzlich gewidmet

v. Emil Meier

arr: Hugo Bigi

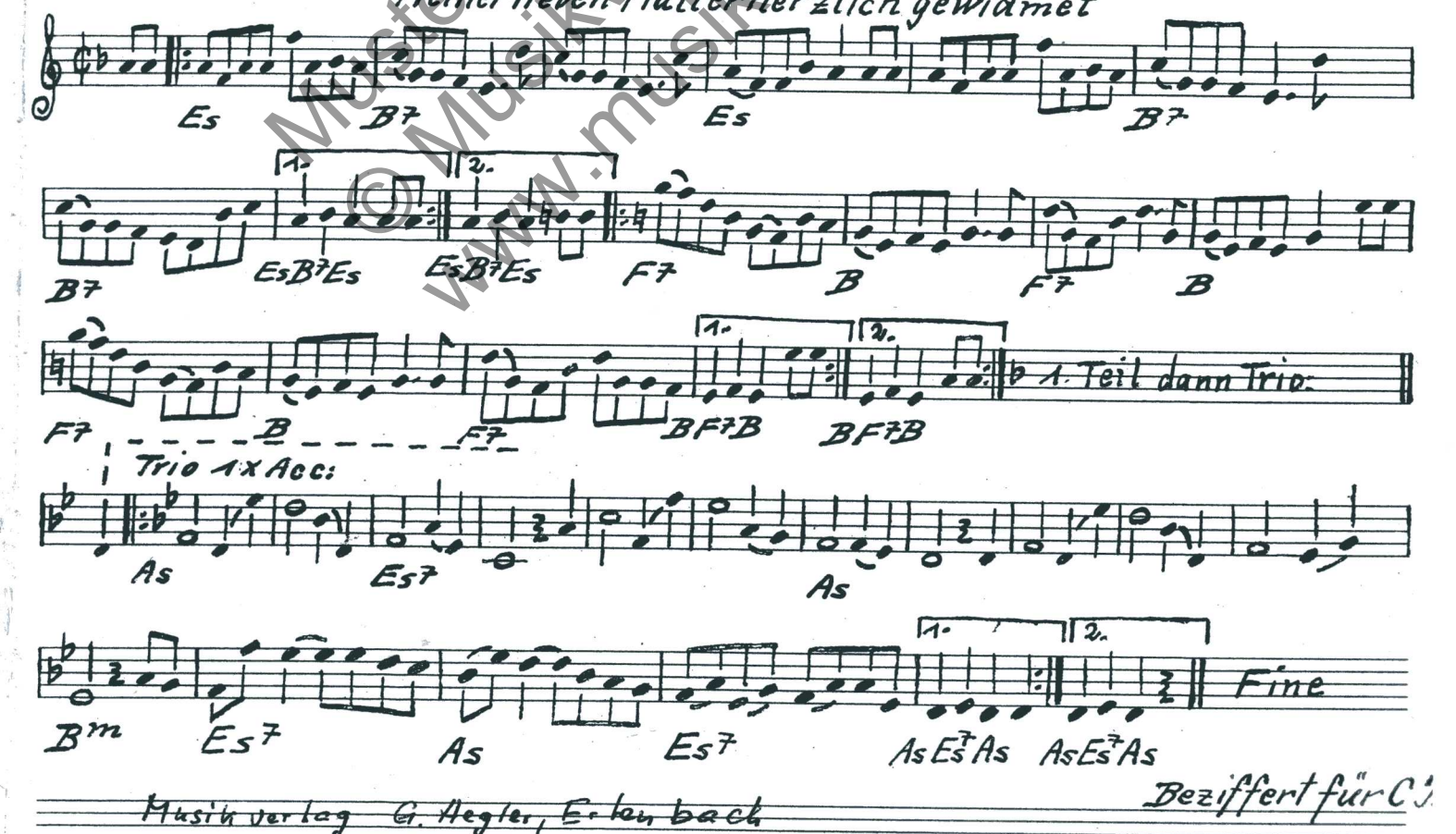

Musikverlag G. Aegler, Erlenbach

Beziffert für C-